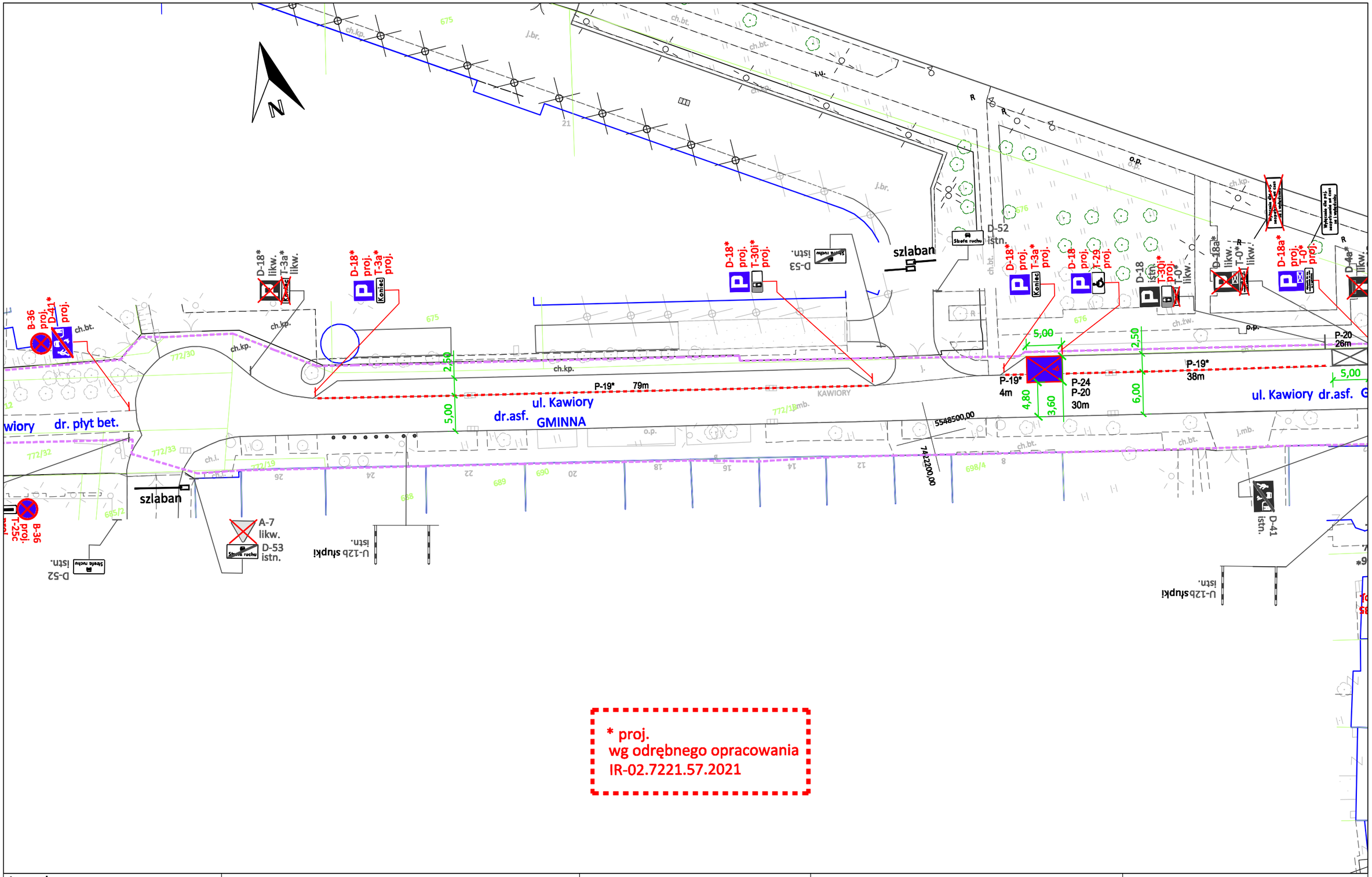

* proj.
wg odrębnego opracowania
IR-02.7221.57.2021

Legenda:

- D-6 proj. - znaki pionowe projektowane
- D-6 istn. - znaki pionowe istniejące
- P-4 5m - oznakowanie poziome projektowane
- P-4 5m - oznakowanie poziome istniejące
- granica pasa drogowego

Nazwa opracowania:

Usługa projektowania bieżących zmian w stałej organizacji ruchu na drogach publicznych położonych na terenie miasta Krakowa: - Część I Rejon 1 - Kraków Północ (do rzeki Wisły) - rejon miasta Krakowa od strony Warszawy

Zarządca Ruchu:
URZĄD MIASTA KRAKOWA
WYDZIAŁ MIEJSKIEGO INŻYNIERA RUCHU
UL. WIELOPOLE 1, 31-072 KRAKÓW

Adres obiektu:
ULICA: MIECHOWSKA
MIASTO: KRAKÓW
WOJEWÓDZTWO: MAŁOPOLSKIE

Etap:	PROJEKT WYKONAWCZY	Numer projektu:	IR-02.7221.519.2022
Tytuł rysunku:	Stała organizacja ruchu	Skala:	1:500
Projektował: mgr inż. Dawid Kozłowski	Podpis:	Miejsce opracowania:	Kraków
Projektował: mgr inż. Mateusz Gdowski	Podpis:	Nr rys.:	3
Projektował: inż. Mateusz Małkowski	Podpis:	Data opracowania:	09.2022